LEGENDA

- AREE FERROVIARIE ESISTENTI Art. 3.2.2
- AREE DEI NODI VIARI E ROTATORIE STRADALI Art. 3.2.2
- AREE PER LA VIABILITA' ESISTENTI Art. 3.2.2
- AREE PER LA VIABILITA' IN PROGETTO Art. 3.2.2
- CORSI E SPECCHI D'ACQUA
- AREE CIMITERIALI Art. 3.2.3
- iu — AREE PER IMPIANTI URBANI Art. 3.2.3
- iu T — AREE PER IMPIANTI URBANI: IMPIANTI DI TELECOMUNICAZIONI Art. 3.2.3
- AREE PER SERVIZI SOCIALI ED ATTREZZATURE, PUBBLICHE O D'USO PUBBLICO, PER L'ISTRUZIONE m = MATERNA e = elementare M = MEDIA Art. 3.2.4
- AREE PER SERVIZI SOCIALI ED ATTREZZATURE, PUBBLICHE O D'USO PUBBLICO, PER ATTREZZATURE DI INTERESSE COMUNE Art. 3.2.4
- AREE PER SERVIZI SOCIALI ED ATTREZZATURE, PUBBLICHE O D'USO PUBBLICO, PER SPAZI PUBBLICI A PARCO, PER IL GIOCO E LO SPORT Art. 3.2.4
- AREE PER SERVIZI SOCIALI ED ATTREZZATURE, PUBBLICHE O D'USO PUBBLICO, A SERVIZIO DELLA MOBILITA' (PARCHEGGI) Art. 3.2.4
- AREE PER SERVIZI SOCIALI ED ATTREZZATURE, PUBBLICHE O D'USO PUBBLICO, A SERVIZIO DEGLI INSEDIAMENTI PRODUTTIVI, COMMERCIALI, RICETTIVI Art. 3.2.4
- AREE PER SERVIZI SOCIALI ED ATTREZZATURE, PRIVATE D'INTERESSE COLLETTIVO Art. 3.2.5
- AREE CENTRO STORICO, NUCLEI MINORI Art. 3.3.1, 3.3.2, 3.3.3, 3.3.4, 3.3.5
- AREE RESIDENZIALI CONFIGURATE Art. 3.4.2
- AREE RESIDENZIALI DI TRASFORMAZIONE Art. 3.4.3
- AREE RESIDENZIALI DI COMPLETAMENTO Art. 3.4.4
- AREE RESIDENZIALI DI NUOVA EDIFICAZIONE Art. 3.4.5
- AREE A VERDE PRIVATO Art. 3.4.6
- AREE PRODUTTIVE CONFIGURATE E DI COMPLETAMENTO Art. 3.5.2
- AREE COMMERCIALI CONFIGURATE E DI COMPLETAMENTO Art. 3.5.4
- AREE AGRICOLE PRODUTTIVE Art. 3.6.3
- AREE AGRICOLE CON INSEDIAMENTI RURALI Art. 3.6.4
- AREE AGRICOLE CON EDIFICI RURALI IN AMBITO URBANO Art. 3.6.5
- LIMITE DELLE FASCE DI RISPETTO DI STRADE E NODI VIARI, CORSI D'ACQUA, FERROVIE, IMPIANTI TECNOLOGICI PUBBLICI Art. 4.2.1, 4.2.2, 4.2.3, 4.2.4, 4.2.6, 4.2.7
- LIMITE FASCIA DI RISPETTO CIMITERIALE Art. 4.2.5
- LIMITE FASCE DI RISPETTO DEI POZZI IDROPOTABILI Art. 4.2.6
- AMBITI CON EDIFICI D' INTERESSE STORICO, ARTISTICO E DOCUMENTARIO (Vedi repertorio di cui all' Art. 4.3.2) Art. 3.3.5
- ELEMENTI SIGNIFICATIVI (Vedi repertorio di cui all' Art. 4.3.2) Art. 3.3.5
- PERIMETRAZIONE DEL CENTRO STORICO
- CONFINI COMUNALI
- PE / PC — AMBITO SOGGETTO A PIANIFICAZIONE ESECUTIVA O A PERMESSO CONVENZIONATO
- PEC / PCA — AMBITO SOGGETTO A PIANIFICAZIONE ESECUTIVA O A PERMESSO DI COSTRUIRE CONVENZIONATO in corso di attuazione
- PERIMETRO DELLE AREE SOGGETTE A PIANIFICAZIONE ESECUTIVA (PE) O A PERMESSO CONVENZIONATO (PC)

LEGENDA PER LE ZONE DI INSEDIAMENTO COMMERCIALE

A.1.1 ADDENSAMENTI STORICI RILEVANTI

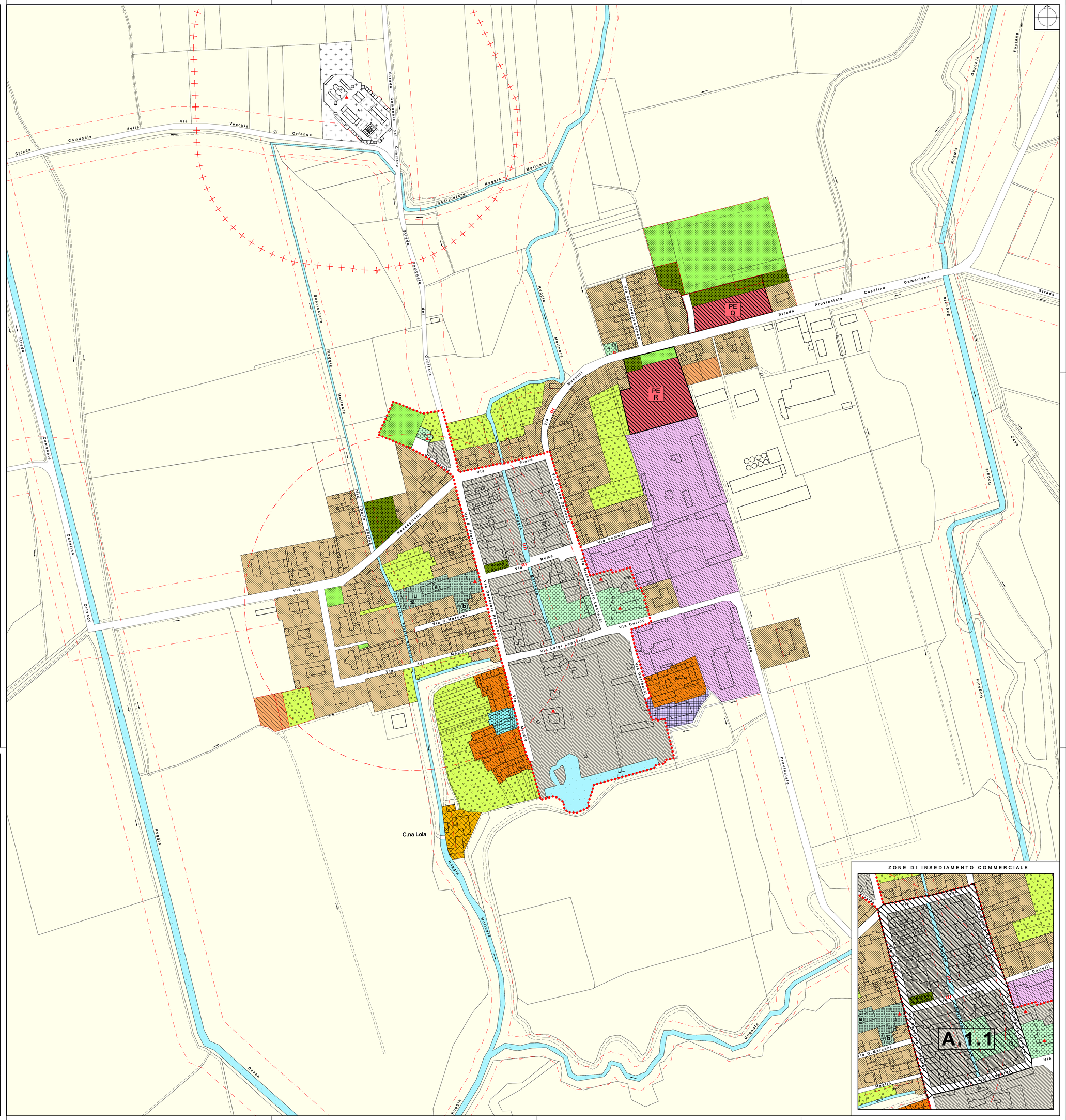

Regione Piemonte
Provincia Novara

A.S.L. n. 13

Legge regionale n. 56 del 5.12.1977 successive modificazioni e integrazioni

Progettista: Architetto Francesco Brugnano
Collaborazione: Architetto Estella Ferrara

Comune di CASALINO

P.R.G.C. 2009

Nuovo Piano Regolatore Generale Comunale

delibera C.C. n. ..... del ..... esecutiva il .....

Elaborati del: PROGETTO DEFINITVO

Il Sindaco | Il Segretario comunale | Il Progettista

base cartografica aggiornata al: DICEMBRE 2008

Il Responsabile del procedimento

Scala 1:1500

Tav. P 3

Titolo dell'elaborato:

Perimetrazione urbana: Casalino: destinazione e uso delle aree